

VÆRSTE HANGARN

TEKNISK INFO



ADRESSE:
DOKKA 3
1671 FREDRIKSTAD

Kontaktperson:

Henrik Oliver Johansen

94 87 25 76

Henrik@liveshowlydoglys.no

INNHOOLD

Ankomst	Side 3
Arenainfo	Side 4
Scene	Side 5
Lysrigg	Side 6
Strøm og tilkobling	Side 7
FOH	Side 7
In house teknikk	Side 8
Backstage	Side 8
Sikkerhet	Side 9

Ankomst

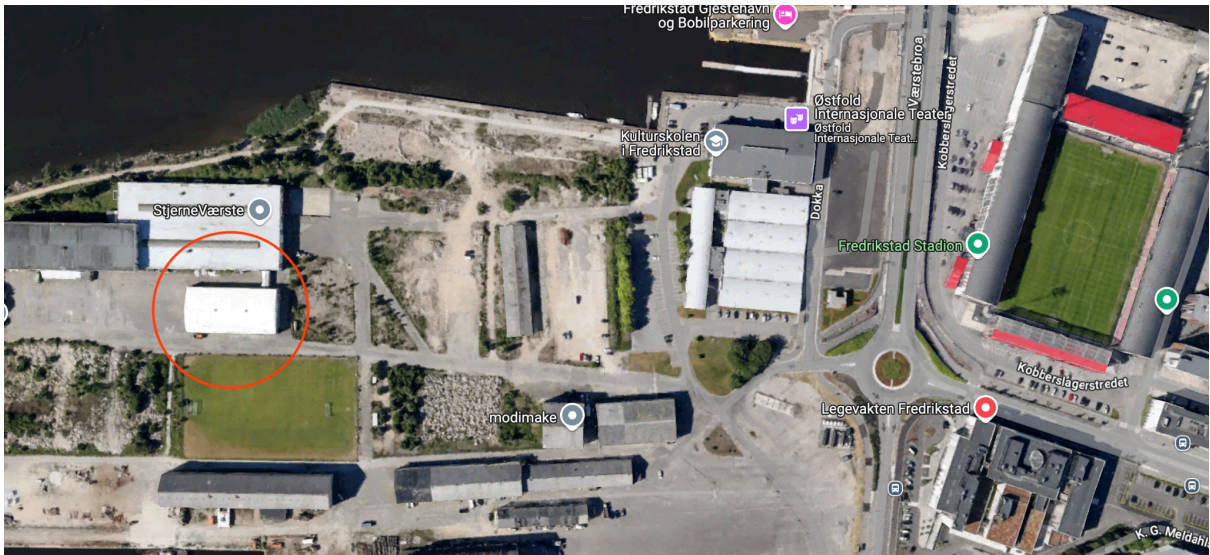

Ta første avkjørsel til høyre i rundkjøringen ved Fredrikstad Stadion, fortsett til enden av veien. Hangarn ligger på høyre side.

Innlasting skjer på fremsiden av bygget.

Parkering tilgjengelig for både lastebiler og personbiler.

Innlasting direkte til scene, med 3 x 4 m port.

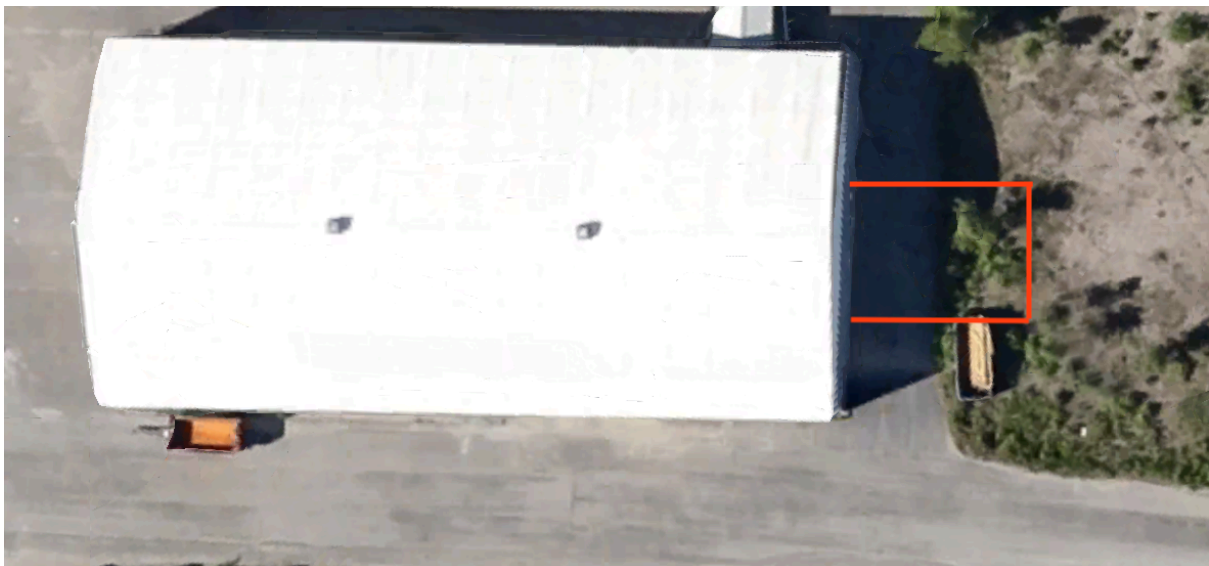

Arenainfo

Arenatype:

Hall, medium arena

Kapasitet:

917 sittende

1500 stående

Inngangspartier:

4 innganger

Rømningsveier:

5 rømningsveier av 2m bredde.

1 rømningsvei av 4m bredde.

Load in:

Load in skjer på forsiden av bygget, da scenen er vendt mot vest. Lastebiler med lem kan rygge helt inn til scenekant, evt bruke rampe.

Parkering:

Parkering skjer på angitte plasser på samme side som load in for artister og crew, samt lastebiler.

Cerfew:

23.00 er fristen for konsertslutt.

Det kan søkes om utsettelse til 24.00 gjennom kommunen.

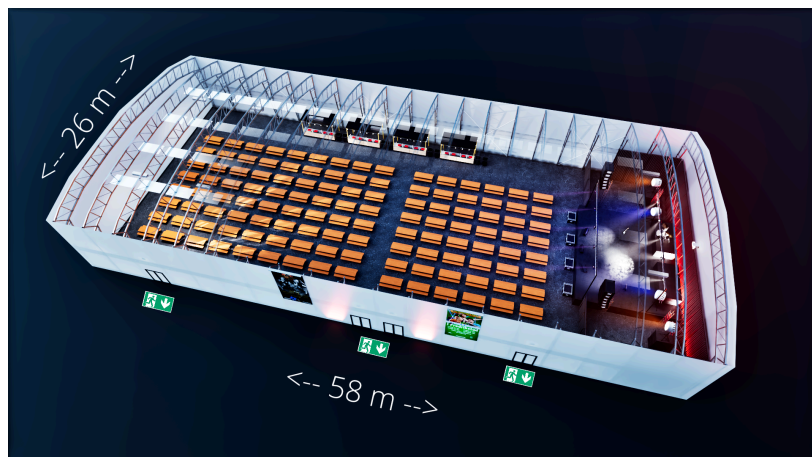

Scene



Scenemål:

16m x 8m x 1,3 (2 x 3 m side scene på begge sider)

Backdrop:

7m x 25m svart molton

Barrikader:

Kan leies inn ved behov

Risere:

20 stk scene elementer, med 24 stk 40 cm bein og 24 stk 50 cm bein.

Tilgang:

Tapp Stage Right

Lysrigg

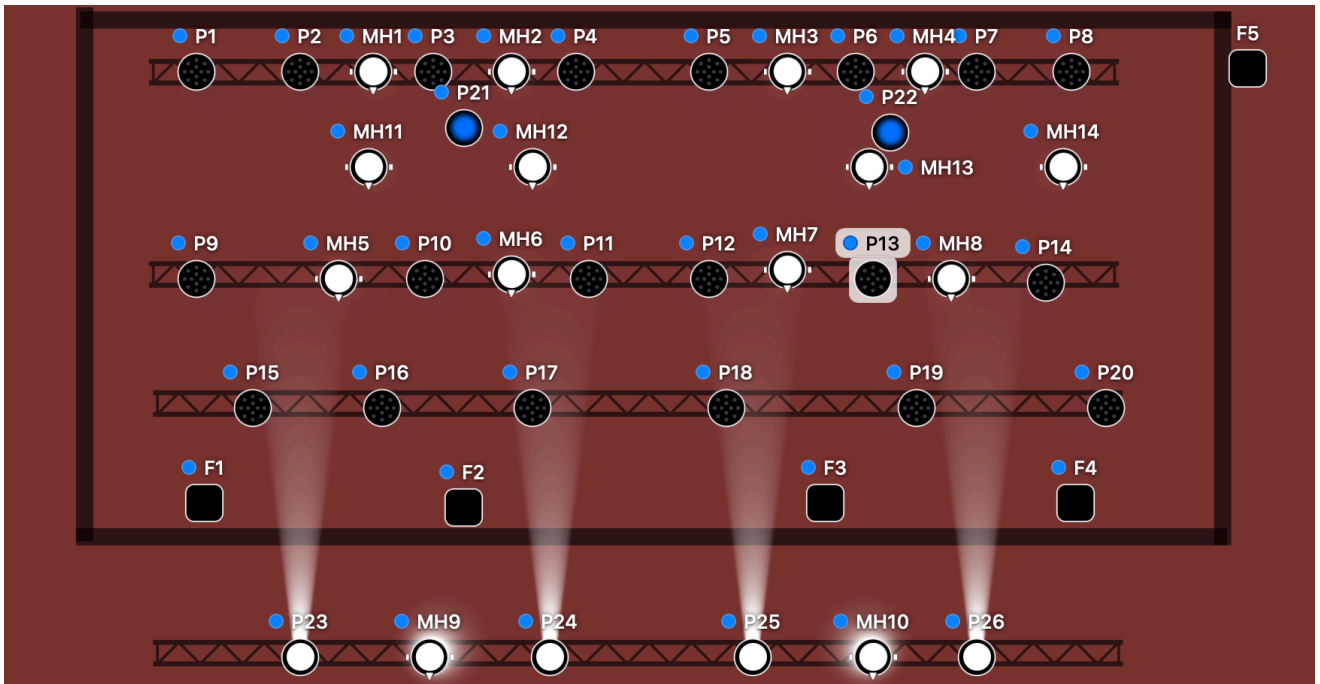

Trosser:

- 3 stk fastmonterte trosser over scene.
- Løftekapasitet er 300 kg per trosse
- Bredde på trosser er 8m, 7m og 6m
- Maksimal høyde er 5,8m over scenegulv
- En front trosse

Husets lys:

Bakre trekk: 8 stk Rasha FlatLed RGBWA - 4 stk Equinox Fusion spot XP MK

Midtre trekk: 6 stk Rasha FlatLed RGBWA - 4 stk Equinox Fusion spot XP MK

Fremre trekk: 6 stk Rasha FlatLed RGBWA

Front trekk: 4 stk Cameo TS 40 (Fresnel) - 2 stk Equinox Fusion spot XP MK

Gulvpakke: 2 stk Britq Vintage – 4 stk Equinox Fusion spot XP
 MK – 4 stk Fog Fury Jet

Hazer: Cameo 1500T

Adressering:

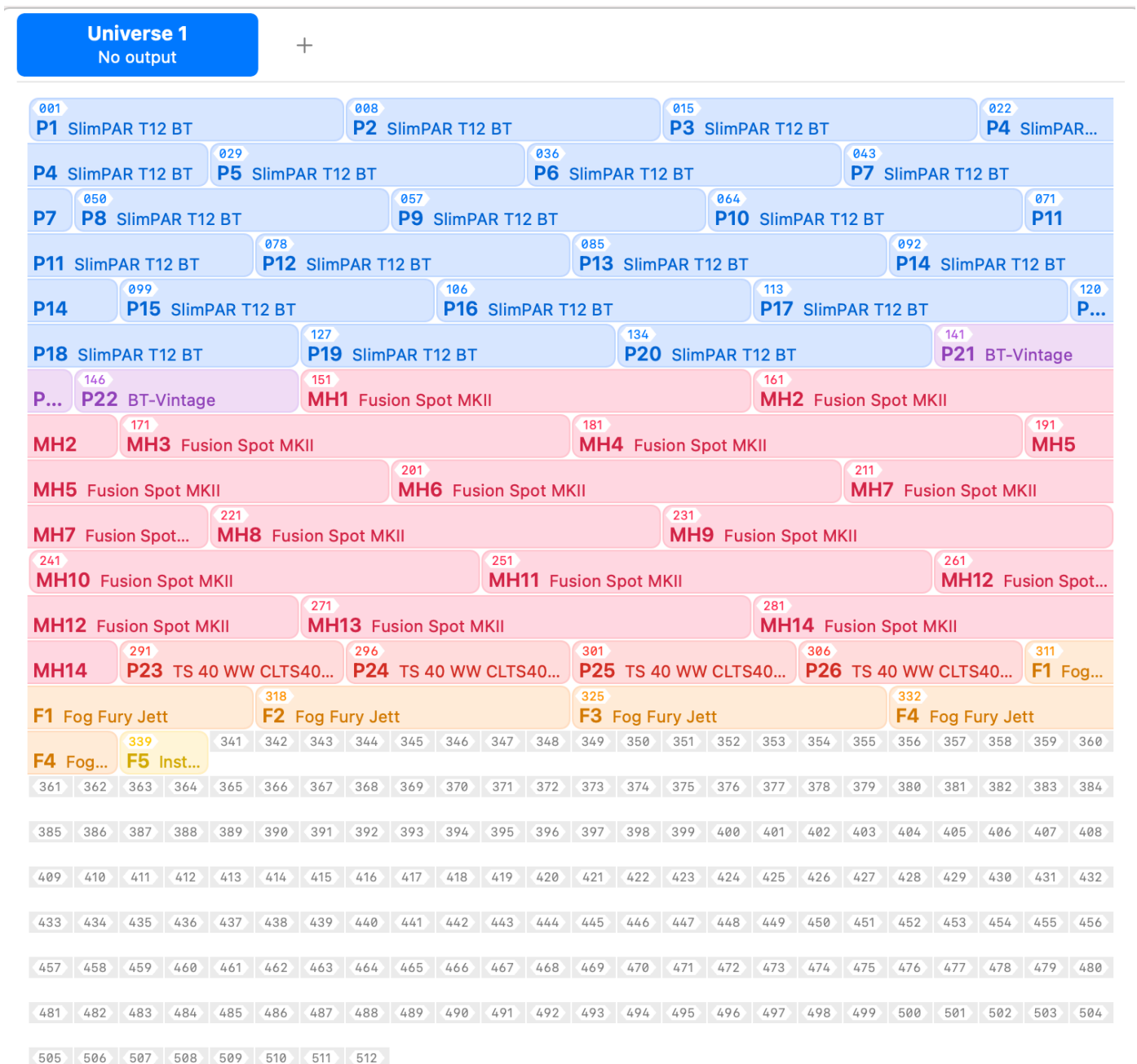

Strøm og tilkobling

Strøm:

2 x 230v strømskap

Tilkobling til FOH:

6 x Cat6

4 x dmx 3 pin

1 x SDI

FOH

FOH plassering:

FOH er plassert 20m ut i salen og langs stage right side, og har plass til 3 pers.

Posisjonen kan flyttes ut til midten av salen om ønskelig.

FOH er 2,5 x 2,5 med forhøyning.

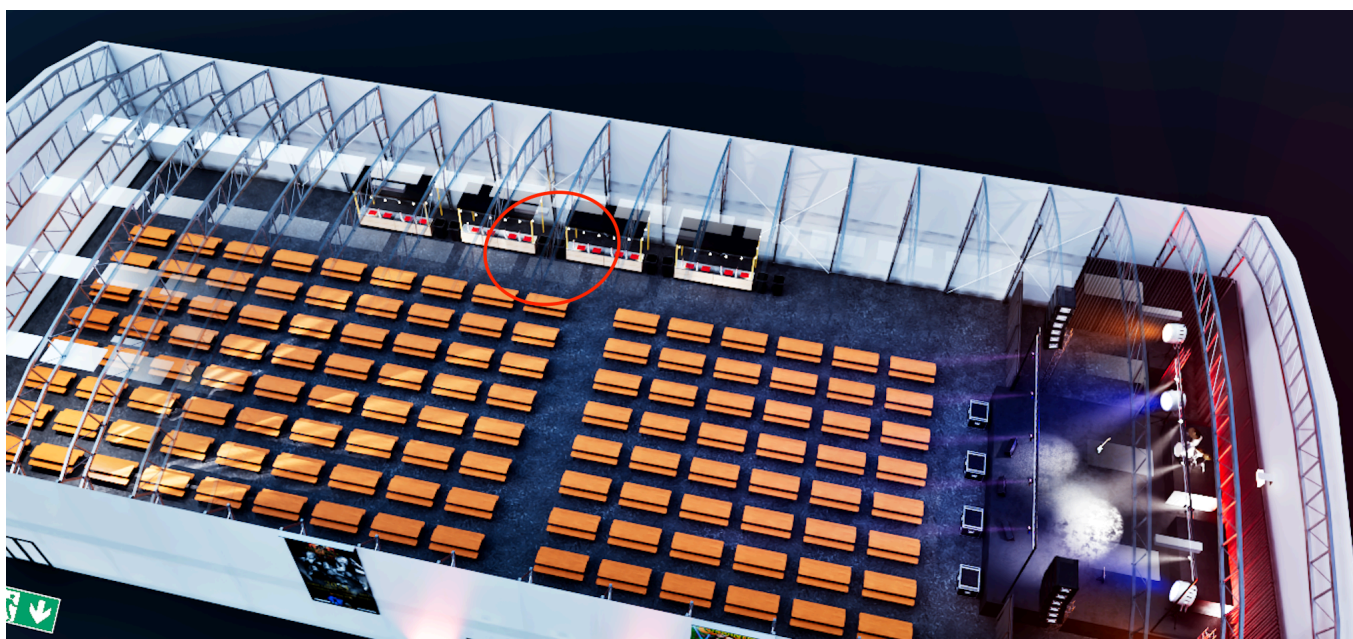

In House teknikk

MIKSER:

1 x Behringer X32
1 x Behringer s32 stagebox

PA:

Adamson Systems 16/12 pack.
16xS10, 12xS119,

2 x Adamson LAB PLM+ 12K44 SP
2 x Adamson LAB PLM+ 20K44 SP
2 x Adamson S-Series moving point extended beam
16 x Adamson S10 - 2x10" - 1x4"

2 x JBL VP7212/64 Front fills

LYTTING:

4 x Powerplay P1 (Kablet Stereo lytting)
4 x Shure PSM 300 In Ear
2 x JBL PRX15
2 x JBL PRX12

STATIVER:

6 x PA Tripod
2 x PA Pole mount
12 x K&M Tripod mic stand
2 x K&M Tripod mic stand (Sølv)
3 x Tripod mini stand

DI BOKSER:

4 x Behringer Ultra G
2 x LD Systems LDI02
8 x Behringer POWER DI

MIKROFONER;

1 x Shure Beta 52 a

1x Shure PG 52

3 x Shure PG 56 (Clip On)

5 x Shure SM57

5 x SM 58 Beta

6 x SM 58

2 x AKG C 451

1 x GA Project R2

TRÅDLØST:

4 x BLX4 SM58

4 x Sennheiser XS (Bøyle)

4 X Sennheiser XS Wireless 2 (Mygg)

BACKLINE:

(Kun til avtalt leie)

Backstage

På utsiden av hallen i egne brakker.

Sikkerhet

Brannvakt:

Alle eventer skal ha en dedikert brannvakt. Dette skal avtales med husets kjentmann i god tid før eventet.

Pyroteknikk:

Ved bruk av pyroteknikk skal det godkjennes av arenaens ansvarlig og det skal fremlegges en risikoanalyse og gyldige sertifikater.

Konfetti:

Ved bruk av konfetti tilkommer et tillegg på 5000.- kroner i gebyr.

Brannvarslig:

Røykdetektorer kan slås av under event, mot at audiovarsling kobles opp mot gjeldende PA og at dette er testet før eventstart.

Vakthold:

Det skal legges frem ROSanalyse og kontrakt med sikkerhetsselskap ved leie av arenaen, 1 uke før event.

Rømningsveier:

Alle rømningsveier skal være fri for tildekning, og skal ha en designert ansvarlig for åpning av disse, per rømningsvei.

Kjentmann:

Under alle eventer skal det være en kjentmann til stede. Dette gjelder også prøvetid og innrigg.

Avstander:

Avstand til politistasjon: 4 min

Gangavstand togstasjon: 15 min

Avstand til legevakt: 2 min

Avstand til nærmeste sykehus: 25 min

Avstand til nærmeste brannstasjon: 10 min

Begrenset i lokalet:

- Profesjonelle kameraer, lyd- og videoopptakere
- Flasker, beholdere, glassgjenstander
- Lasere, lys eller bruk av blitspære.
- Kniver, kjeder og glassgjenstander
- Alle slags våpen
- Dyr

Tjenester:.

Alle store jakker, ryggsekker og vesker sjekkes.

Sikkerhetsarbeid på stedet er delt inn i følgende områder:

- Hovedinngang.
- Hovedsalen
- Foran scene

Nødstilfelleplan:

En utarbeidet rømnings- og kriseplan er utarbeidet og kan overleveres til ansvarlig i forkant av arrangement.

Publikumsområde



Barer:

25m med bar langs venstre side

Matområde:

7m matområdet langs venstre side

Toaletter:

Egne toalettvogner på utsiden av Hangarn, med direkte gjennomgang fra innsiden.

Akustisk behandling:

Hele Hangarn er akustisk behandlet langs tak og vegger.

Publikumsparkering:

På helgedager har Hangarn parkeringsmuligheter for over 2000 biler. På hverdager settes det opp egne felt basert på antall deltagere og tilgjengelighet. Ta kontakt med arenaledelse.

Transport:

Hangarn ligger kun 10 min gange fra Fredrikstad Bussterminal og 5 min gange fra gangbruen på Kråkerøy.

Taklys:

Over hele publikumsområdet henger det dimbare lamper, fordelt i tre soner. Dimmer finnes ved hovedstrømskap (Stage right)

Oppvarming:

Hangarn kan varmes opp ved hjelp av eksterne oppvarmingsenheter. Disse leveres via arenaledelsen etter avtale.